

20 OCTOBRE 2022

# SAINT JEAN LE CENTENIER

Présentation du Portail Famille Périscopolaire



# ACCUEIL

Driss Naji,  
Maire de Saint Jean le Centenier

# Portail Famille Péri-scolaire



## GARDERIE MATIN

7h30 - 8h35



## CANTINE

12h - 13h35



## GARDERIE SOIR

16h30 - 17h45

17h45 - 18h45

# Services

## RESERVATION



jusqu'au jour J 7h25

## ANNULATION



jusqu'au jour J 7h25

## PRE PAIEMENT



facturation à la réservation

## MISES A JOUR DES COORDONNEES



Téléphone, personnes de confiance

# Dossier Famille

## Les informations accessibles

- ✓ Les factures et les règlements,
- ✓ Les pièces justificatives,
- ✓ Les liens de parentés et les rôles entre les personnes et l'enfant (payeur, autorisation à venir chercher l'enfant, à contacter en cas d'urgence...),
- ✓ La fiche sanitaire de l'enfant (coordonnées du médecin traitant, informations médicales, vaccination...),
- ✓ Type de repas (sans porc, sans gluten, sans poisson, ...).

# Avantages

## Pour les familles

- ✓ Disponibilité du portail 24/24h directement sur le web
- ✓ Modification des plannings depuis la maison
- ✓ Paiement en ligne sécurisé
- ✓ Gestion de son dossier famille
- ✓ Plateforme d'informations sur l'école
- ✓ Attestation fiscale

# Connexion

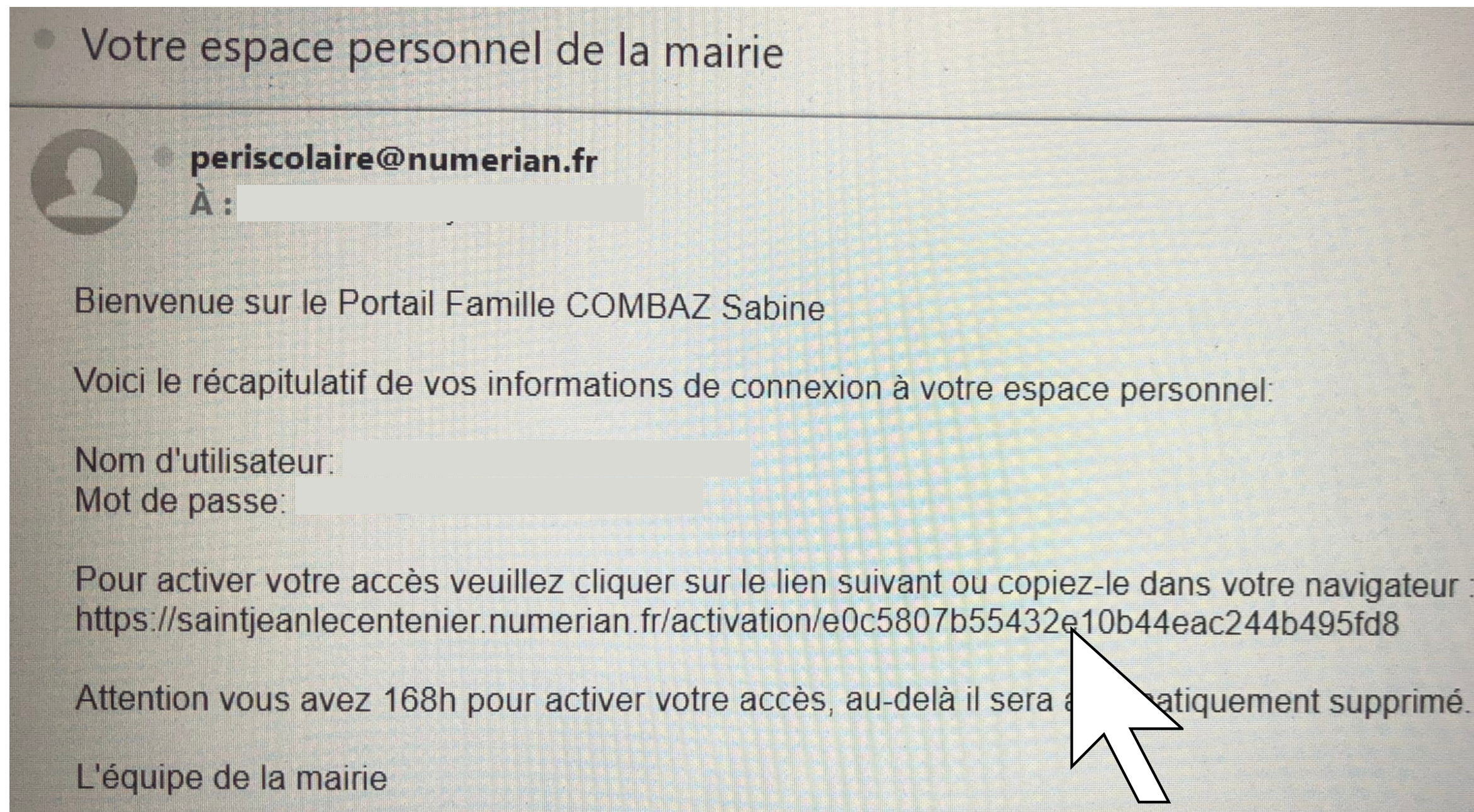

\*\*\*\*

**Vous avez reçu un mail avec vos identifiants.**

**Vous avez 7 jours pour activer votre compte (cliquer sur le lien)**

# Portail Famille Péri-scolaire



[Accessibilité](#) | [Aide](#)

PORTAIL FAMILLE NUMÉRIAN

20 JUIN 2020

## Bienvenue sur le portail famille

Chers parents,

Vous avez reçu par mail un mot de passe ainsi qu'un identifiant pour vous connecter au logiciel péri-scolaire CIVIL.

Ce portail Famille, disponible 24h / 24, vous permet de consulter vos informations sur le compte famille, d'effectuer les réservations des différents services péri-scolaires (restauration scolaire, garderie du soir et accueils de loisirs du mercredi) et de payer en ligne. Un tutoriel, également disponible sur votre espace personnel, vous explique comment évoluer sur le portail.

- **Préinscriptions aux services péri-scolaires**

Vous pouvez inscrire vos enfants à la semaine, à la quinzaine, au mois ou à l'année. Cependant, soyez attentifs aux dates butoirs d'inscription ainsi qu'aux événements tout au long de l'année scolaire (sorties scolaires, classes de découverte...). Lorsque ces informations sont données par les enseignants, pensez à modifier vos inscriptions de façon à ce que les services de garderie ou de restauration scolaire ne soient pas facturés.

Les inscriptions et désinscriptions sont possibles :

- **Restauration scolaire** : jusqu'au jeudi 12h pour la semaine suivante,
- **Garderie**: jusqu'à la veille à 23h59.

Passés ces délais, aucune inscription ou désinscription ne peut être prise en compte.

## CONNECTEZ-VOUS

Nom d'utilisateur \*

Mot de passe \*

SE CONNECTER

Se rappeler de moi

[Mot de passe oublié ?](#)



## DOCUMENTS

Retrouvez ici les différents documents mis à disposition en téléchargement par votre commune.



# Portail Famille Périscopolaire

PORTAIL FAMILLE NUMÉRIAN



## MON DOSSIER

- ▶ [Consulter mon dossier et mes démarches](#)
- ▶ [Modifier mes coordonnées](#)
- ▶ [Accéder à mes documents dématérialisés](#)



## ACTIVITÉS

- ▶ [Visualiser les activités de mes enfants et les tarifs](#)



## PLANNING DES ENFANTS

- ▶ [Visualiser et modifier le planning de mes enfants](#)



## FACTURES DE LA FAMILLE

- ▶ [Payer mes factures en ligne](#)
- ▶ [Consulter l'historique de mon compte](#)

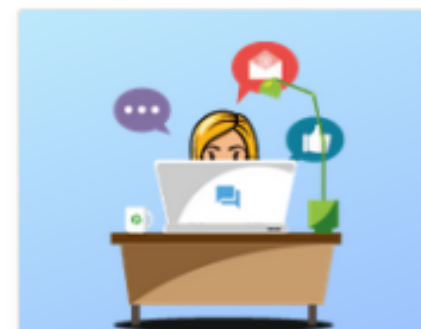

## MESSAGERIE INTRANET

- ▶ [Consulter mes messages](#)
- ▶ [Communiquer avec la Mairie](#)



## ACTUALITÉS

- ▶ [Consulter les dernières actualités](#)

# Portail Famille Péri-scolaire

24 JUIN 2020 [Aujourd'hui](#) Péri-scolaire

**Aide**  
Un tutoriel d'aide est disponible dans les actualités, n'hésitez pas à le consulter  
Cliquer sur la flèche > pour passer au mois suivant

**Mathieu : Septembre 2020** < > MENSUEL QUINZAINE SEMAINE **MODIFIER** RÉCAPITULATIF (0)

Coût de la période : 0.00€

Ma	Me	Je	Ve	Sa	Di	Lu	Ma	Me	Je	Ve	Sa	Di	Lu	Ma	Me	Je	Ve	Sa	Di	Lu	Ma	Me																											
01	02	03	04	05	06	07	08	09	10	11	12	13	14	15	16	17	18	19	20	21	22	23	24	25	26	27	28	29	30																				
<b>LE POUZIN</b> Cantine Numérian 2020/2021																				Cette activité est ouverte à partir du 01/09/2020																													
<b>LE POUZIN</b> Garderie Numérian 2020/2021																				Cette activité est ouverte à partir du 01/09/2020																													
Garderie de 7h00 à 8h30																																																	
Garderie de 16h30 à 17h30																																																	
Garderie de 17h30 à 18h30																																																	



Vous pouvez réserver par **"famille"** (enfant) ou par **"activité"** (cantine ou garderie)

**FAMILLE** ACTIVITÉS

★ [Lucas](#)

◆ [Mathieu](#)

Inscriptions :

- Cantine Numérian 2020/2021
- Garderie Numérian 2020/2021

■ [Noémie](#)

# Portail Famille Péri-scolaire

Mathieu : Septembre 2020 < > MENSUEL QUINZAINE SEMAINE RÉCAPITULATIF (0)

	Ma	Me	Je	Ve	Sa	Di	Lu	Ma	Me	Je	Ve	Sa	Di	Lu	Ma	Me	Je	Ve	Sa	Di	Lu	Ma	Me							
	01	02	03	04	05	06	07	08	09	10	11	12	13	14	15	16	17	18	19	20	21	22	23	24	25	26	27	28	29	30
<b>LE POUZIN</b> Cantine Numerian 2020/2021	Cette activité est ouverte à partir du 01/09/2020 - Paiement immédiat																													
	<input checked="" type="checkbox"/>	<input checked="" type="checkbox"/>	<input checked="" type="checkbox"/>	<input checked="" type="checkbox"/>			<input checked="" type="checkbox"/>	<input checked="" type="checkbox"/>	<input checked="" type="checkbox"/>	<input checked="" type="checkbox"/>			<input checked="" type="checkbox"/>	<input checked="" type="checkbox"/>	<input checked="" type="checkbox"/>	<input checked="" type="checkbox"/>			<input checked="" type="checkbox"/>	<input checked="" type="checkbox"/>	<input checked="" type="checkbox"/>	<input checked="" type="checkbox"/>			<input checked="" type="checkbox"/>	<input checked="" type="checkbox"/>	<input checked="" type="checkbox"/>	<input checked="" type="checkbox"/>	<input checked="" type="checkbox"/>	
<b>LE POUZIN</b> Garderie Numerian 2020/2021	Cette activité est ouverte à partir du 01/09/2020 - Paiement immédiat																													
Garderie de 7h00 à 8h30	<input checked="" type="checkbox"/>	<input checked="" type="checkbox"/>	<input checked="" type="checkbox"/>	<input checked="" type="checkbox"/>			<input checked="" type="checkbox"/>	<input checked="" type="checkbox"/>	<input checked="" type="checkbox"/>	<input checked="" type="checkbox"/>			<input checked="" type="checkbox"/>	<input checked="" type="checkbox"/>	<input checked="" type="checkbox"/>	<input checked="" type="checkbox"/>			<input checked="" type="checkbox"/>	<input checked="" type="checkbox"/>	<input checked="" type="checkbox"/>	<input checked="" type="checkbox"/>			<input checked="" type="checkbox"/>	<input checked="" type="checkbox"/>	<input checked="" type="checkbox"/>	<input checked="" type="checkbox"/>	<input checked="" type="checkbox"/>	
Garderie de 16h30 à 17h30	<input checked="" type="checkbox"/>	<input checked="" type="checkbox"/>	<input checked="" type="checkbox"/>	<input checked="" type="checkbox"/>			<input checked="" type="checkbox"/>	<input checked="" type="checkbox"/>	<input checked="" type="checkbox"/>	<input checked="" type="checkbox"/>			<input checked="" type="checkbox"/>	<input checked="" type="checkbox"/>	<input checked="" type="checkbox"/>	<input checked="" type="checkbox"/>			<input checked="" type="checkbox"/>	<input checked="" type="checkbox"/>	<input checked="" type="checkbox"/>	<input checked="" type="checkbox"/>			<input checked="" type="checkbox"/>	<input checked="" type="checkbox"/>	<input checked="" type="checkbox"/>	<input checked="" type="checkbox"/>	<input checked="" type="checkbox"/>	
Garderie de 17h30 à 18h30	<input checked="" type="checkbox"/>	<input checked="" type="checkbox"/>	<input checked="" type="checkbox"/>	<input checked="" type="checkbox"/>			<input checked="" type="checkbox"/>	<input checked="" type="checkbox"/>	<input checked="" type="checkbox"/>	<input checked="" type="checkbox"/>			<input checked="" type="checkbox"/>	<input checked="" type="checkbox"/>	<input checked="" type="checkbox"/>	<input checked="" type="checkbox"/>			<input checked="" type="checkbox"/>	<input checked="" type="checkbox"/>	<input checked="" type="checkbox"/>	<input checked="" type="checkbox"/>			<input checked="" type="checkbox"/>	<input checked="" type="checkbox"/>	<input checked="" type="checkbox"/>	<input checked="" type="checkbox"/>	<input checked="" type="checkbox"/>	

← QUITTER    MODIFICATION AVANCÉE    **VALIDER**    ✓ VALIDER ET TERMINER

FAMILLE    ACTIVITÉS

★ Lucas

◆ **Mathieu**

Inscriptions :

- Cantine Numerian 2020/2021
- Garderie Numerian 2020/2021

■ Noémie



Vous pouvez cocher la case en dessous des titre pour réserver la totalité de la plage choisie

- Lorsque vous avez fait les réservations pour votre 1<sup>er</sup> enfant, cliquez sur « **Valider** » afin de faire les réservations pour votre 2<sup>e</sup> enfant.
- Si vous voulez faire des réservations pour un seul enfant, dans ce cas, vous pouvez cliquer sur « **Valider et terminer** ».

Mathieu : Septembre 2020 < > MENSUEL QUINZAINE SEMAINE RÉCAPITULATIF (0)

	Ma	Me	Je	Ve	Sa	Di	Lu	Ma	Me	Je	Ve	Sa	Di	Lu	Ma	Me	Je	Ve	Sa	Di	Lu	Ma	Me							
	01	02	03	04	05	06	07	08	09	10	11	12	13	14	15	16	17	18	19	20	21	22	23	24	25	26	27	28	29	30
<b>LE POUZIN</b> Cantine Numerian 2020/2021	Cette activité est ouverte à partir du 01/09/2020 - Paiement immédiat																													
	<input type="checkbox"/>	<input type="checkbox"/>	<input checked="" type="checkbox"/>	<input checked="" type="checkbox"/>			<input type="checkbox"/>	<input type="checkbox"/>	<input type="checkbox"/>	<input type="checkbox"/>			<input type="checkbox"/>	<input type="checkbox"/>	<input type="checkbox"/>	<input type="checkbox"/>			<input type="checkbox"/>	<input type="checkbox"/>	<input type="checkbox"/>	<input type="checkbox"/>			<input type="checkbox"/>	<input type="checkbox"/>	<input type="checkbox"/>	<input type="checkbox"/>	<input type="checkbox"/>	
<b>LE POUZIN</b> Garderie Numerian 2020/2021	Cette activité est ouverte à partir du 01/09/2020 - Paiement immédiat																													
Garderie de 7h00 à 8h30	<input type="checkbox"/>	<input type="checkbox"/>	<input checked="" type="checkbox"/>	<input checked="" type="checkbox"/>			<input type="checkbox"/>	<input type="checkbox"/>	<input type="checkbox"/>	<input type="checkbox"/>			<input type="checkbox"/>	<input type="checkbox"/>	<input type="checkbox"/>	<input type="checkbox"/>			<input type="checkbox"/>	<input type="checkbox"/>	<input type="checkbox"/>	<input type="checkbox"/>			<input type="checkbox"/>	<input type="checkbox"/>	<input type="checkbox"/>	<input type="checkbox"/>	<input type="checkbox"/>	
Garderie de 16h30 à 17h30	<input type="checkbox"/>	<input type="checkbox"/>	<input checked="" type="checkbox"/>	<input type="checkbox"/>			<input type="checkbox"/>	<input type="checkbox"/>	<input type="checkbox"/>	<input type="checkbox"/>			<input type="checkbox"/>	<input type="checkbox"/>	<input type="checkbox"/>	<input type="checkbox"/>			<input type="checkbox"/>	<input type="checkbox"/>	<input type="checkbox"/>	<input type="checkbox"/>			<input type="checkbox"/>	<input type="checkbox"/>	<input type="checkbox"/>	<input type="checkbox"/>	<input type="checkbox"/>	
Garderie de 17h30 à 18h30	<input type="checkbox"/>	<input type="checkbox"/>	<input checked="" type="checkbox"/>	<input type="checkbox"/>			<input type="checkbox"/>	<input type="checkbox"/>	<input type="checkbox"/>	<input type="checkbox"/>			<input type="checkbox"/>	<input type="checkbox"/>	<input type="checkbox"/>	<input type="checkbox"/>			<input type="checkbox"/>	<input type="checkbox"/>	<input type="checkbox"/>	<input type="checkbox"/>			<input type="checkbox"/>	<input type="checkbox"/>	<input type="checkbox"/>	<input type="checkbox"/>	<input type="checkbox"/>	

← QUITTER    MODIFICATION AVANCÉE    **VALIDER**    ✓ VALIDER ET TERMINER

FAMILLE    ACTIVITÉS

★ Lucas

◆ **Mathieu**

Inscriptions :

- Cantine Numerian 2020/2021
- Garderie Numerian 2020/2021

■ Noémie



INSCRIPTION  
OU  
MODIFICATION  
AVANT 7H25

# Portail Famille PÉRISCOLAIRE

## Validation des modifications

**i** Afin d'enregistrer définitivement votre saisie, veuillez cliquer sur le bouton "Payer".  
Si vous cliquez sur "Tout supprimer", vos modifications seront effacées.



## Récapitulatif de votre saisie

Date	Élément	Tarifcation	Coût
03/09/2020	Mathieu - Garderie Numérian 2020/2021 - Garderie de 7h00 à 8h30	à l'unité	3.00€
03/09/2020	Mathieu - Garderie Numérian 2020/2021 - Garderie de 16h30 à 17h30	à l'unité	3.00€
03/09/2020	Mathieu - Garderie Numérian 2020/2021 - Garderie de 17h30 à 18h30	à l'unité	3.00€
04/09/2020	Mathieu - Garderie Numérian 2020/2021 - Garderie de 7h00 à 8h30	à l'unité	3.00€
03/09/2020	Mathieu - Cantine Numerian 2020/2021	à l'unité	5.00€
04/09/2020	Mathieu - Cantine Numerian 2020/2021	à l'unité	5.00€
			A payer : 22.00€

**INSCRIPTION  
OU  
MODIFICATION  
AVANT 7H25**

 TOUT SUPPRIMER

 RETOUR

 PAYER

# Portail Famille Péri-scolaire



La solution de paiement de la Direction Générale des Finances Publiques

[> Participer à une enquête de satisfaction](#)

## Informations sur la dette

Référence de la dette : 20190816x284x13597

Montant : 14,40€

Adresse électronique :

## Choix du mode de paiement

Payer par carte bancaire

Annuler



Retrouvez votre  
Facture sur la  
page d'accueil  
dans l'onglet  
**"FACTURE DE LA  
FAMILLE"**

# Points de vigilance

## Ce qu'il faut retenir

- ✓ Prépaiement en ligne par CB
- ✓ Dans la mesure du possible : réserver à la semaine ou au mois
- ✓ Crédit sur la prochaine facture en cas d'annulation (avec justificatif)
- ✓ Lors de sortie scolaire ou grève, c'est aux parents d'annuler les services en ligne
- ✓ En cas de garde alternée, les parents disposent de 2 comptes distincts relatifs à leur mode de garde. Le papa n'a pas accès à l'agenda de la maman et vice versa.
- ✓ Utilisation de la messagerie du portail pour signaler annulation / problème
- ✓ Pour toutes modifications majeures, il faut se rendre en Mairie ou appeler pour prendre rendez-vous (*changement de garde alternée, changement de mail du responsable, modification de l'adresse postale*)

# **Pour toute question et commentaire**

**SANDRINE (MAIRIE)**

05 75 36 70 08

**BERTRAND (ÉLU)**

**SABINE (ÉLUE)**